A Germ's Journey

Vieze handen? Schone handen!

1

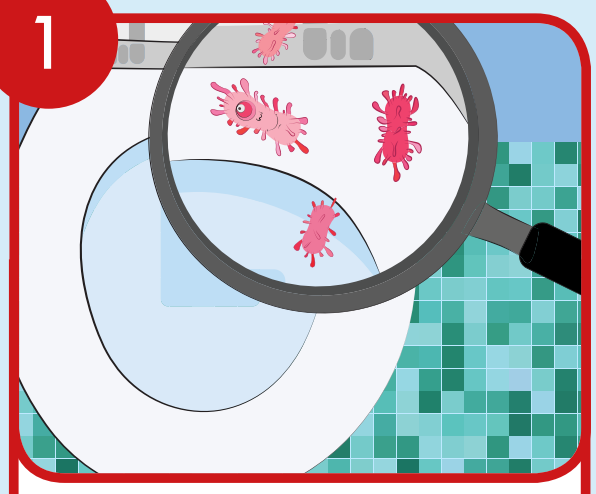

Virussen zijn onzichtbaar

2

Nu zitten de virussen in je mond en buik

3

Virussen maken je ziek

4

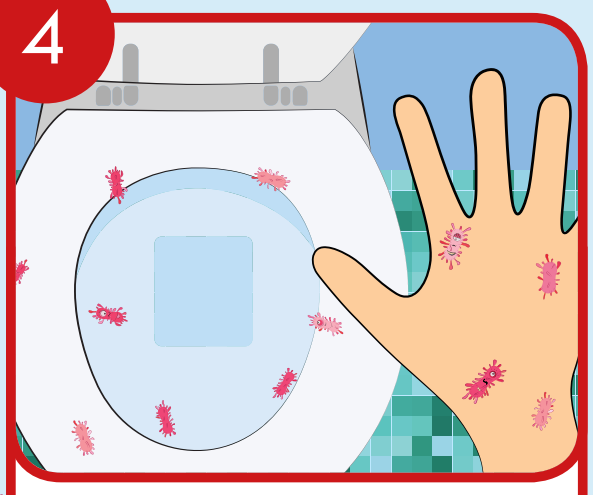

Virussen zijn onzichtbaar

5

Voordat je gaat eten moet je altijd je handen wassen

6

Tot ziens virussen!

7

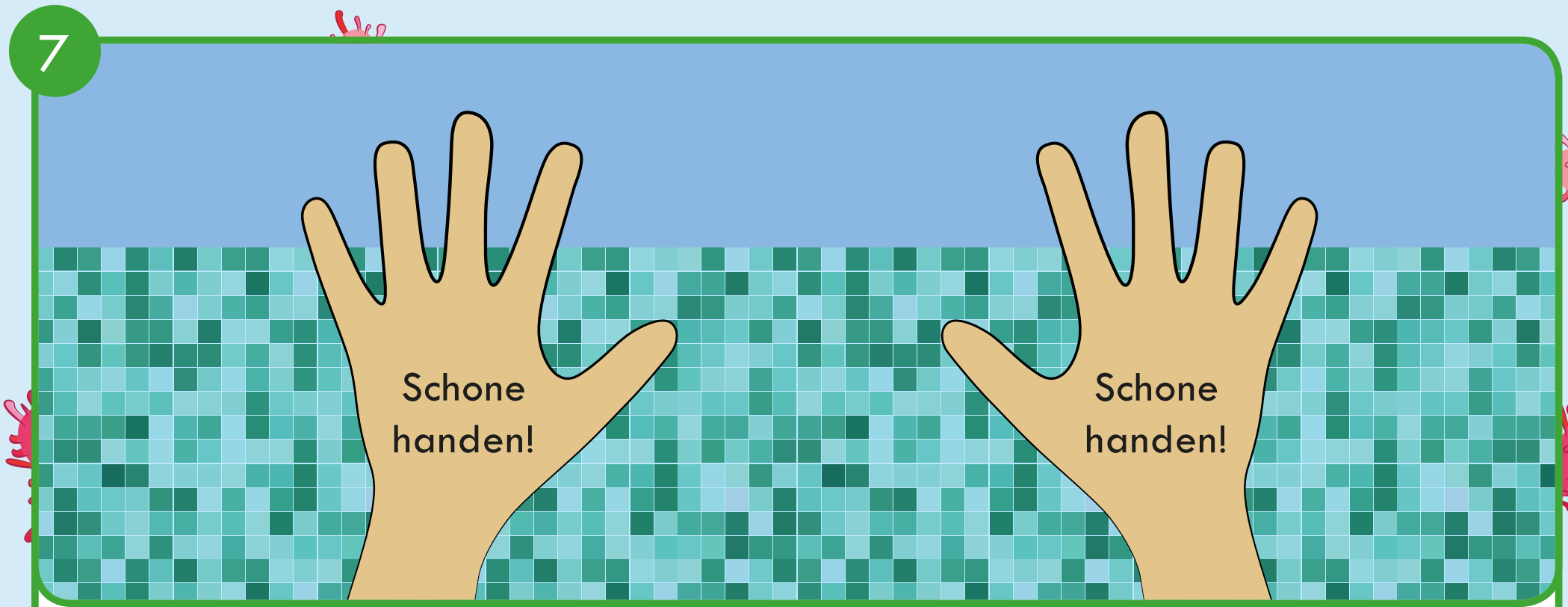

Als je naar de WC bent geweest moet je altijd je handen wassen

DE MONTFORT UNIVERSITY LEICESTER

For further details on Germ's Journey Educational Resources please contact klaird@dmu.ac.uk or syounie@dmu.ac.uk or visit www.agermsjourney.com

© De Montfort University 2018